

Guia

de l'Institut Superior de
Ciències Religioses de Lleida
(IREL)

Curs 2014-2015

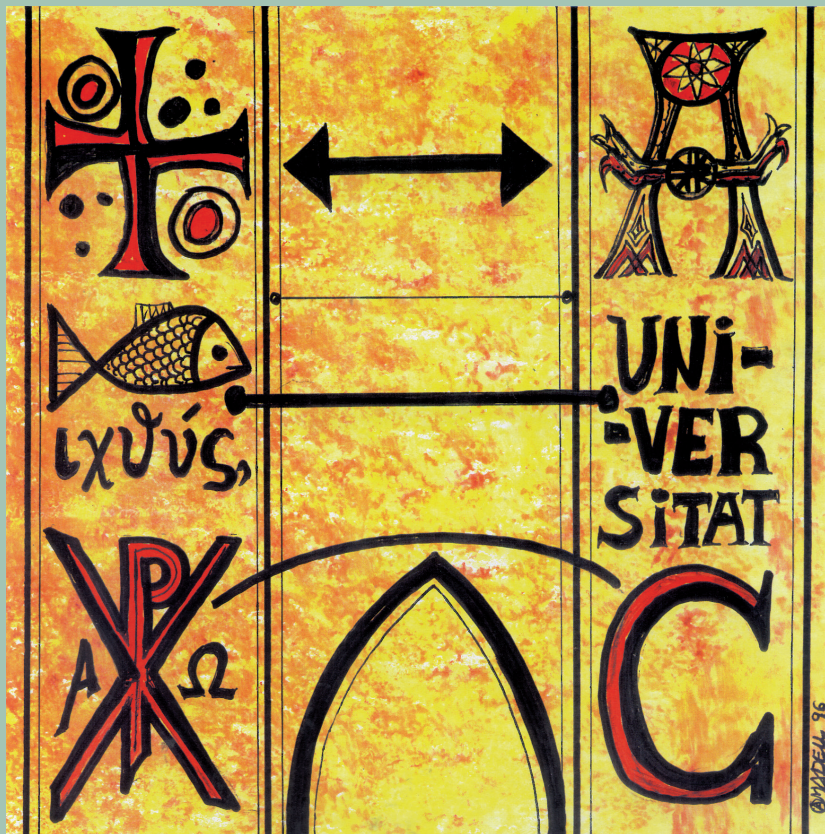

Guia

de l'Institut Superior de
Ciències Religioses de Lleida
(IREL)

IREL ISCR

BIBLIOTECA DEL SEMINARI

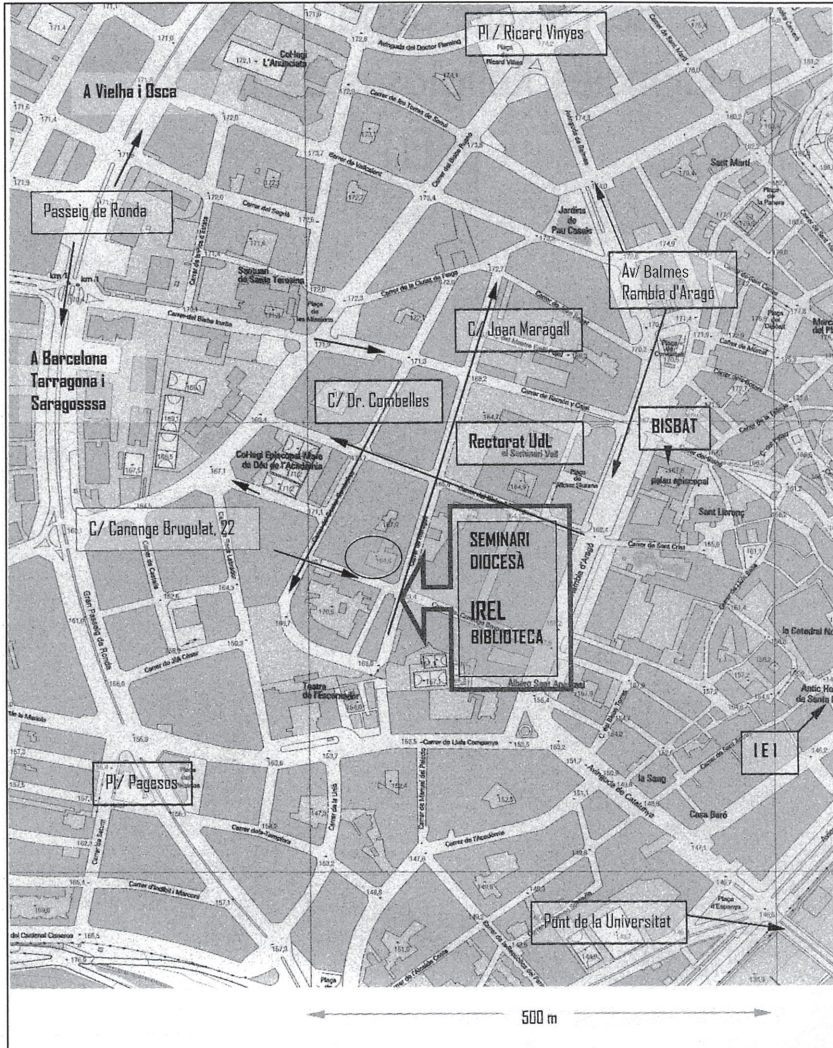

Guia

de l'Institut Superior de
Ciències Religioses de Lleida
(IREL)
Curs 2014-2015



Institut vinculat a la Facultat de Teologia de Catalunya

Edita: Institut Superior de Ciències Religioses de Lleida. IREL
DL L 1356-2014
Imprès a Arts Gràfiques Bobalà, SL
Sant Salvador, 8 - 25005 Lleida
www.bobala.cat

◀ imprès a **lleida** ▶

Presentació	1
Estructura interna de l'ISCR per al curs 2014-2015	2
Pla d'estudis de batxillerat i de màster en ciències religioses	3
Normativa acadèmica de batxillerat i de màster	4
Horaris del centre, dels serveis i de les classes	5
Departament de Pastoral Aplicada (DPA) "Mossèn Bonaventura Pelegrí"	6
Obtenció de la DECA i altres serveis als estudiants	7
Descripció de les matèries i dels cursos optatius	8
Seminaris permanents i altres col·laboracions i activitats	9
Serveis	10
Calendari	11

ÍNDEX

1. Presentació	11
1.1 Definició	11
1.2. Titulacions i reconeixement civil (nou pla d'estudis)	11
1.3 Objectius i destinataris	12
1.4 Convenis i col·laboracions	12
1.5 Organigrama	14
2. Estructura interna de l'ISCR per al curs 2014-2015	15
3. Pla d'estudis de batxillerat/grau/màster en ciències religioses	19
3.1. Assignatures dels estudis complets de batxillerat per àrees	19
3.1.1. Observacions importants sobre els estudis de batxillerat i de diplomatura	21
3.1.2. Assignatures de batxillerat/grau que s'ofereixen enguany	21
3.1.3. Assignatures de batxillerat/grau que s'ofriran en el curs 2016/2017	22
3.1.4. Assignatures de batxillerat/grau que s'ofriran en el curs 2017-2018	22
3.2. Pla d'estudis per als alumnes de grau/màster	23
3.2.1. Observacions generals	23
3.2.2 Pla d'estudis general del màster en ciències religioses per àrees	23
3.2.3 Assignatures obligatòries de màster per cursos acadèmics (pla cíclic)	24
3.3. Crèdits especials, cursos i seminaris	25
3.3.1. Nombre de crèdits especials que s'han de cursar en els diferents estudis	25
3.3.2. Crèdits optatius que s'ofereixen en el curs 2014-2015	25
3.4. Incompatibilitats entre assignatures	26
3.5. Relació - índex d'assignatures: descripció, temari, avaluació, bibliografia	26
4. Normativa acadèmica de grau-diplomatura i de màster-licenciatura	27
4.1. Qui pot ser alumne de l'Institut Superior de Ciències Religioses	27
4.2. Tipus d'alumnes	27
4.3. Titulacions d'accés als estudis de grau/batxillerat en ciències religioses, com a alumne ordinari	28
4.4. Accés a la universitat, estudis de teologia, per a persones majors de 25, 40 i 45 anys	28
4.5. Procés, dates i requisits per a la matriculació	28
4.6. Exàmens	30
4.7. Taxes acadèmiques	30
4.8. Normativa per a la tesina de llicenciatura	31
4.9. Convalidacions	32
5. Horaris del centre, dels serveis i de les classes	33
5.1. Horari del centre	33
5.2. Horari de les classes	33
5.3. Horari de direcció	33

5.4.	Horari de coordinació general, secretaria i atenció a l'alumnat.....	33
5.5.	Horari de cap d'estudis	33
5.6.	Horari del servei de suport docent.....	33
5.7.	Horaris per assignatures.....	33
5.7.1.	Horari de grau/batxillerat.....	34
5.7.2.	Horari de màster	36
6.	Departament de Pastoral Aplicada (DPA) “Mossèn Bonaventura Pelegrí”	39
6.1	Programa de formació d'agents de pastoral per a la missió	39
6.1.1.	Àrees de formació.....	39
6.1.2.	Calendari del curs B d'agents de pastoral (2014/2015)	40
6.1.3.	Qüestions pràctiques	41
6.1.4.	Lliurament de treballs.....	41
6.1.5.	Horari de classe.....	41
6.1.6.	Convalidacions.....	42
6.1.7.	Terminis	42
6.2.	Programa de formació d'animadors de comunitat parroquial	42
6.2.1.	Objectius	42
6.2.2.	Condicions	42
6.2.3.	Matèries del curs.....	42
6.2.4.	Durada de la formació.....	43
6.2.5.	Calendari curs I (2014-2015)	43
6.2.6.	Calendari curs II (2014-2015)	44
7.	DECA (2014-2015)	45
7.1.	Obtenció de la DECA (professors de religió)	45
7.2.	Estudis per a la DECA d'infantil i primària	45
7.2.2.	Mestres d'infantil i primària que fan o ja han fet 2 blocs a la carrera	46
7.2.3.	Mestres d'infantil i primària que ja han acabat la carrera i volen fer la deca	46
7.2.4.	Mestres, de plans antics, o que han fet algun bloc	46
7.2.5.	Assignatures, horaris deca infantil i primària 2014/2015	46
7.3.	Estudis per a la deca de secundària (eso i batxillerat)	48
8.	Activitats i cursos optatius	49
8.1.	Cicle-curs: “L'amor”	49
8.2.	Seminari: L'atri dels gentils. Humanisme i transcendència. “La llibertat”	50
8.3.	Curs Fe i Justícia: “Una altra comunitat més justa”	50
8.4.	Curs ERE (ensenyament religiós a l'escola)	51
8.5.	Curs “Xarxes socials i evangelització” (II).....	52
8.6.	Curs IREL-ICE de la UdL “El benestar docent (III): les relacions docents”	52
8.7.	Curs “Vida Creixent”.....	53
8.8.	Curs “Introducció a la lectura de la Bíblia i “Lectio Divina”. Teoria i pràctica	54
8.9.	IX Jornades de Filosofia Moderna	55
8.10.	Seminari d'Espiritualitat Teresiana.....	55
8.11.	Seminari de Franciscanisme (Acostament a l'Espiritualitat Franciscana)	56
9.	Seminaris permanents i altres col·laboracions i activitats	57
9.1.	Seminari “Jaume Rubió” sobre doctrina social de l'Església (DSE).....	57
9.2.	Seminari de professors universitaris (SAFOR).....	57

9.3 Seminari Concili Vaticà II.....	58
9.4. Seminari de Teologia Francesc Castelló (vinculat a l'Acadèmia Bibliogràfica Mariana)	58
9.5. Grup de l'Àrea de Formació.....	58
9.6. Grup d'estudi sobre les Comunitats d'Acció Pastoral Agermanades	58
9.7. Seminari "Servei de suport a les persones" (persona i transcendència).....	59
9.8. Col·laboració amb la diòcesi de Solsona.....	60
9.9. Altres activitats	60
10. Serveis	61
10.1. Celebració Eucarística	61
10.2. Servei de biblioteca, carnet d'estudiant i audioteca.....	61
10.3. Servei "Amics de l'IREL"	61
10.4. Servei de biblioteca i audioteca	61
10.5. Servei de publicacions	61
10.6. Beques i donatius.....	62
10.7. COF (Centre d'Orientació Familiar)	62
11. Calendari de dates importants del curs 2014-2015.....	63

PRESENTACIÓ

1.1. Definició

L'Institut Superior de Ciències Religioses "IREL" és una institució acadèmica de la diòcesi de Lleida que ofereix estudis superiors en l'àmbit de la teologia i de la pastoral. L'Institut IREL ha estat aprovat com a Institut Superior de Ciències Religioses (ISCR) per la Congregació per a l'Educació Catòlica de la Santa Seu el 22 de maig de 1996, està patrocinat per la Facultat de Teologia de Catalunya, amb seu a Barcelona, i té personalitat jurídica pròpia i pública, de conformitat amb el cànon 116 del Codi de dret canònic. En el mateix decret de creació varen ésser aprovats els estatuts i el pla d'estudis.

L'Institut Superior de Ciències Religioses IREL ha estat refundat per la Santa Seu en data de 31 de maig de 2010 i, d'acord amb els nous estatuts, està vinculat a la Facultat de Teologia de Catalunya.

L'Institut està ubicat a l'edifici del Seminari diocesà de Lleida, al carrer Canonge Brugulat, 22, amb el qual manté un conveni de col·laboració.

El tarannà que desitgem viure en el nostre Institut és el propi d'una comunitat universitària cristiana, que no esgota la seva tasca en la transmissió d'uns coneixements i uns continguts acadèmics, en l'aprenentatge d'un mètode teològic de treball i en el desenvolupament d'uns hàbits de recerca, sinó que ho vol fer des d'una actitud d'acolliment de les persones, des de la creació d'un clima d'unitat i des de la cooperació entre tots els que formen part de l'IREL.

1.2. Titulacions i reconeixement civil (nou pla d'estudis)

Finalitzats els tres primers cursos, superades les matèries corresponents, i l'examen comprensiu, l'Institut Superior de Ciències Religioses pot donar la titulació de diplomatura en ciències religioses (pla a extingir) o, si ja s'ha començat amb el pla nou, la de batxiller en ciències

religioses (180 ECTS). Aquesta titulació té únicament reconeixement eclesiàstic (és una titulació no reconeguda civilment).

Amb 60 ECTS més, és a dir, amb 240 ECTS, els alumnes tenen la titulació de grau en ciències religioses, reconegut civilment per l'Estat espanyol (grau espanyol de Bolonya).

[Per a la resta de països de l'Espai Europeu d'Ensenyament Superior (EEES), aquests 60 ECTS són considerants estudis conduents al màster, tal com els ISCR considerem, atès que depenem de l'Estat de la Santa Seu, i per això figuren en aquesta guia com a grau/màster.]

També, una vegada superats 60 ECTS més del grau més, i un cop llegida la tesina, per tant 300 ECTS en total, podran sol·licitar la titulació de màster en ciències religioses, títol reconegut eclesiàsticament així com civilment per l'Estat espanyol, igual que per l'Espai Europeu).

Els alumnes tenen fins al setembre del curs 2014/2015 si han començat i acabat els estudis de diplomatura o llicenciatura i poden sol·licitar aquesta titulació i el seu reconeixement civil. Més enllà d'aquesta data les matèries i el pla d'estudis sencer serà equiparat al nou pla d'estudis, sens perjudici acadèmic.

1.3. Objectius i destinataris

Entre les finalitats de l'Institut podem subratllar les següents:

- * Promoure el diàleg entre la fe i la cultura.
- * Promoure la formació teològica dels laics en general, en particular dels qui cursen estudis a la Universitat de Lleida i dels religiosos i religioses.
- * Preparar professors de religió per als centres docents.
- * Impartir l'adequada formació per a exercir el diaconat permanent i els diversos ministeris i serveis eclesials a les parròquies o comunitats.
- * Preparar, amb el programa de formació escaient, agents de pastoral per a la missió.
- * Preparar, amb el programa de formació escaient, i superats els estudis de teologia necessaris, així com altres requisits, animadors de comunitat.

1.4. Convenis i col·laboracions

L'Institut Superior de Ciències Religioses IREL està vinculat, segons conveni, a la Facultat de Teologia de Catalunya. També manté convenis de col·laboració amb el Seminari Diocesà de Lleida, la Facultat de

Teologia de Catalunya, la Universitat de Lleida, l'Ajuntament de Lleida, la Diputació de Lleida, la Fundació Pública Institut d'Estudis Ilerdencs de la Diputació de Lleida, la Direcció General d'Afers Religiosos de la Generalitat de Catalunya, la diòcesi de Solsona, la diòcesi d'Urgell, la Fundació Joan Maragall (Cristianisme i Cultura) de Barcelona, la Fundació Lluís Espinal (Cristianisme i Justícia) de Barcelona, la Delegació de Càritas de Lleida, la Fundació Verge Blanca Escola de l'Esplai de Lleida, la Direcció General de Serveis Penitenciaris i Rehabilitació de la Generalitat de Catalunya, amb altres delegacions de la diòcesi de Lleida, Justícia i Pau i amb l'ISCREB (Institut Superior de Ciències Religioses de Barcelona).

1.5. Organigrama de l'Institut de Recerca i Estudis Religiosos de Lleida IREL

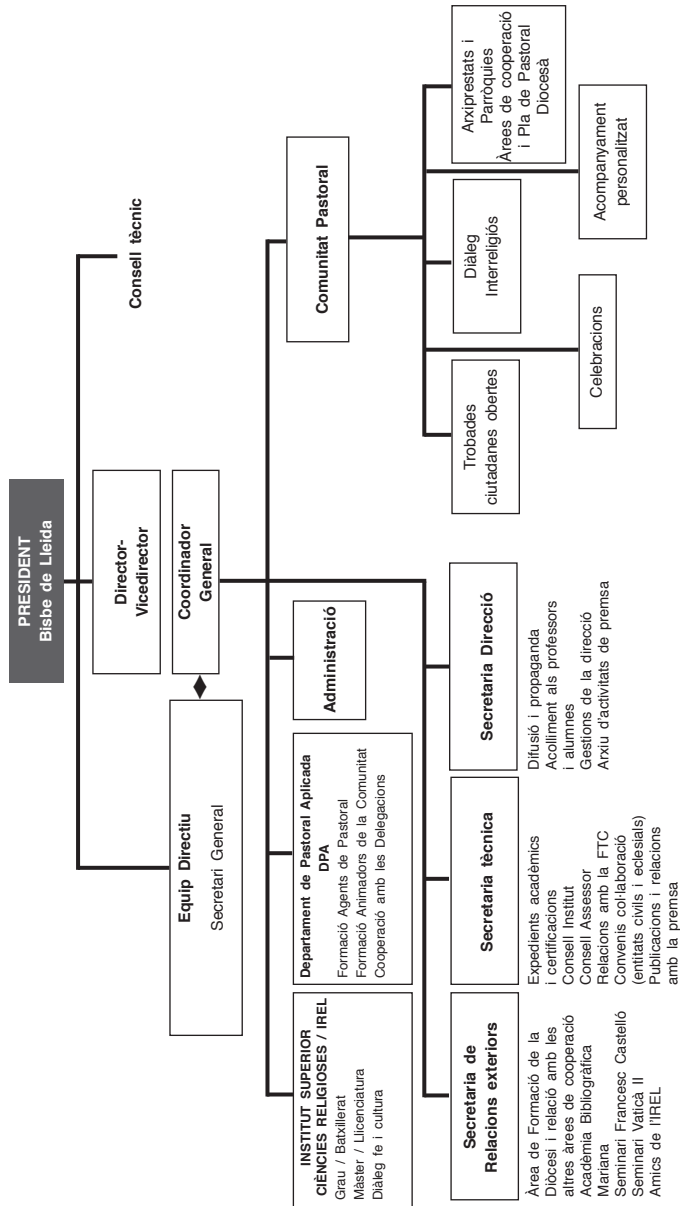

ESTRUCTURA INTERNA DE L'ISCR PER AL CURS 2014-2015

2

Autoritats

Gran Cancellier de la Facultat de Teologia de Catalunya: Mons. Lluís Martínez Sistach

Moderador: Mons. Joan Piris Frígola, Bisbe de Lleida.

Consell de l'Institut Superior de Ciències Religioses-IREL

Sr. Bisbe de Lleida: Mons. Joan Piris Frígola

Degà-President de la Facultat de Teologia de Catalunya: Dr. Armand Puig Tàrrach. (Delegat del Degà-President al Consell d'Institut: Dr. Enric Cortès Minguella.)

Director de l'IREL: Dr. Ramon Prat Pons

Vicedirector: Llic. Ramon Maria Reig Masana

Professors estables:

- Dr. Enric Cortès Minguella
- Dr. Francisco Cabrero Pico
- Dr. Gerard Soler Quintillà
- Dr. Josep Martí Cristófol
- Dr. Ramon Prat i Pons
- Dr. Jaume Pons Bosch
- Dra. M. Antònia Mateus Gorgues
- Dr. Jesús Moral Barrio
- Dr. Laureano Sánchez Castillo

Representants dels professors no estables:

- Dr. Josep Galceran Nogués
- Llicda. Mar Pérez Díaz

Representants dels alumnes (2013/2014):

- Sra. Maria Antonieta Peris Llorens
- Sr. Ernesto Esteban Massagué Pérez

Secretari: Llic. Carles Sió Roca

Consell Tècnic de l'IREL

Llic. Carme Agustí
 Dra. M. Pau Cornadó
 Llic. Salvador Escudé
 Dra. Montse Esquerda
 Llic. Josep M. Forné
 Dr. Manuel Lladonosa
 Dr. Enric Cortès
 Dr. Josep Martí
 Dr. Josep Pifarré
 Dr. Ramon Prat
 Llic. Ramon Reig
 Llic. Carles Sió
 Dra. Marta Trepapat
 Dr. Joan Viñas

Consell Assessor de l'IREL

Mn. Josep Anton Jové, vicari de Pastoral de la diòcesi de Lleida.
 Mn. Carles Sanmartín, delegat de Pastoral Caritativa i Social; responsable de l'Àrea d'Acció Caritativa i social.
 Dr. Gerard Soler, responsable de l'Àrea d'Espiritualitat.
 Sra. Mònica Cabezuelo, responsable de l'Àrea "Gaudium et Spes" i evangelització.
 Dra. M. Antònia Mateus Gorgues, responsable de l'Àrea de Formació.
 Dr. Enric Cortès, delegat de la Facultat de Teologia de Catalunya.
 Dr. Joan Biscarri, Vicerector de la Universitat de Lleida.
 Llic. Josep M. Forné, representant de la Fundació Joan Maragall.
 Llicda. Teresa Gené, representant del Bisbat de Solsona.
 Dr. Josep Ramon Saura, president de la Fundació Verge Blanca.
 Llic. Josep Ramon Vidal Goday, director de l'Escola de l'Esplai.
 Dr. Laureano Sánchez, coordinador del Departament de Pastoral Aplicada
 Llicda. Caritat Mercadé, delegada de Missions.
 P. Lluís Tarazón, delegat de Pastoral Obrera.
 Llic. Cándido Sánchez, delegat de Pastoral Penitenciària.
 Llic. Xavier Navarro, delegat de Pastoral de Joventut i Vocacions
 Llicda. Francesca Agustí, delegada d'Ecumenisme.
 Sra. Trinidad Catalán, delegada de Catequesi.
 Dra. Montse Esquerda, delegada de Pastoral de la Salut.
 Llic. Lluís Sallán, delegat d'Ensenyament del Bisbat de Lleida.

Dr. Emili Reimat i Llicda. Tesa Corbella, delegats de Pastoral de la Família.

Dra. Sílvia Miquel, delegada de la Pastoral Universitària.

Dr. Rafael Allepuz, president de Justícia i Pau a Lleida.

Sr. Joan Carles Nicuesa, delegat d'Apostolat Seglar.

Equip directiu de l'IREL

Director: Mn. Ramon Prat

Vicedirector: Sr. Ramon Maria Reig

Cap d'estudis: Sr. Josep Galceran

Secretaria de direcció: Sra. M. José Calvo

Secretaria relacions exteriors: Sra. Josefa Camps

Administració general: Sr. Santiago Lapeña

Cap de disseny i publicacions: Sr. Amadeu Bonet

Cap de manteniment i instal·lacions: Cándido Sánchez

Coordinador DPA i Suport Docent: Sr. Laureano Sánchez

Tutora PFAP: Paquita Arturo

Relacions humanes-"Amics de l'IREL": Sra. Francesca Agustí

Secretari: Sr. Carles Sió

Professorat i equip docent

Llic. Antoni Agelet

Dr. Rafael Allepuz

Llic. Eloi Aran

Llic. Xavier Batiste

Llic. Amadeu Bonet

Dr. Agustí Borrell

Llic. Àngel Briñas

Dr. Joan Busqueta

Llic. Alfons Busto

Dr. Francisco Cabrero

Dr. Ximo Company

Llic. Salvador Escudé

Dra. Montserrat Esquerda

Llic. Josep M. Forné

Dr. Josep Galceran

Llicda. Sara Galceran

Dr. Manuel Lladonosa

Dr. Josep Martí

Dra. Antonieta Mateus

Llic. Manuel Mercadé

Llicda. Caritat Mercadé

Llic. Joaquim Mesalles

Dr. Juan Jesús Moral

Llic. Xavier Navarro

Llic. Joan Ordi Hernández

Llic. Jordi Pardell

Llic. Jaume Pedrós

Dra. Teresa Peralta

Llicda. Mar Pérez

Dr. Josep Pifarré

Dr. Jaume Pons

Dr. Josep M. Porta

Dr. Ramon Prat

Llic. Joaquim Recasens

Llic. Lluís Sallán

Dr. Laureano Sánchez

Mn. Carles Sanmartín

Llic. Jesús Sans

Llic. Joan Ramon Saura
Llic. Jaume Sidera
Llic. Carles Sió
Dr. Rafael de Sivatte
Dr. Gerard Soler
Dra. Marta Trepapat
Llic. Daniel Turmo

Professors emèrits:
Dr. Joan Esquerda Bifet
Dr. Ferran Manresa Presas
Dr. Jaume Montaña Carrera

PLA D'ESTUDIS DE BATXILLERAT/GRAU/ MÀSTER EN CIÈNCIES RELIGIOSES

3

3.1. ASSIGNATURES DELS ESTUDIS COMPLETS DE BATXILLERAT PER ÀREES

	ECTS
ÀREA DE TEOLOGIA FONAMENTAL I DOGMÀTICA	
Introducció a la teologia i mètode teologia	6
Teologia fonamental	6
Cristologia	6
Misteri de Déu	4
Eclesiologia	6
Mariologia	2
Antropologia teològica	6
Sagraments	6
Escatologia	4
ÀREA DE FILOSOFIA I CIÈNCIES HUMANES	
Història de la Filosofia I	4
Història de la Filosofia II	4
Antropologia Filosòfica	4
Fenomenologia de la religió	4
Psicologia de la religió	4
Sociologia del fet religiós	4
Filosofia de la religió	4
Metafísica	4
Pedagogia de la religió	4
Bioètica	4

ÀREA DE SAGRADA ESCRITURA

Introducció a l'Antic Testament	4
Introducció al Nou Testament	4
Evangelis Sinòptics i fets dels Apòstols	6
Pentateuc i Històrics	4
Libres sapiencials i salms	4
Cartes Apostòliques	4
Escrits Joànics	4
Libres profètics	4

ÀREA DE TEOLOGIA MORAL I ESPECIAL

Moral Fonamental	4
Teologia Espiritual	4
Moral Social	4
Moral de l'amor i la sexualitat	4

ÀREA DE LITÚRGIA

Litúrgia	4
----------	---

ÀREA DE DRET CANÒNIC

Dret Canònic	4
--------------	---

ÀREA D'HISTÒRIA DE L'ESGLÉSIA I ECUMENISME

Història de l'Església I	4
Història de l'Església II	4
Patrologia	4
Ecumenisme	2
Religions i espiritualitat	4

Optatives: Conferències, ICE, ERE o altres, fins completar 12 ECTS	12
Seminari de Síntesi	6

TOTAL 180 ECTS

3.1.1. Observacions importants sobre els estudis de batxillerat

Els estudis de batxillerat de ciències religioses consten d'un total de 180 ECTS (amb un examen comprensiu), que amb 60 ECTS més donen accés al títol del grau espanyol, el qual consta de 240 ECTS. Aquests 60 ECTS els fem, com hem explicat abans, en els estudis de màster, fins arribar als 300 ECTS.

Un ECTS representa 25 hores de treball de l'estudiant, del qual un 40% es programa presencialment. Els alumnes hauran d'aprovar, amb un nivell B2, un examen de llengua estrangera (anglès, alemany, italià, francès, portuguès).

És molt important tenir en compte que, excepte les assignatures marcades sobre fons gris, que són introductòries i d'obligada matriculació per als alumnes que inicien el batxillerat, la resta d'assignatures s'ofereix només una vegada cada tres anys (pla cíclic).

3.1.2. Assignatures de batxillerat/grau que s'ofereixen enguany

ECTS	ASSIGNATURA CURS 2014-2015	PROFESSOR/A
6	Introducció a la teologia i mètode telògic	Dr. Ramon Prat
4	Introducció Antic Testament	Llic. Jaume Sidera
4	Introducció Nou Testament	Llic. Jaume Sidera
6	Teologia fonamental	Llic. Xavier Navarro
6	Evangelis Sinòptics i Fets dels Apòstols	Llicda. Mar Pérez
6	Cristologia	Llic. Joan Ordi
4	Misteri de Déu	Llic. Pere Fibla
4	Pentateuc i Històrics	Dr. Rafael de Sivatte
4	Teologia Espiritual	Llic. Àngel Briñas
6	Eclesiologia	Dr. Francisco Cabrero
2	Ecumenisme	Llic. Jaume Pedrós
4	Cartes Apostòliques	Dr. Agustí Borrell
4	Pedagogia de la religió	Llic. Lluís Sallán
2	Mariologia	Dr. Jaume Pons

3.1.3. Assignatures de batxillerat/grau que s'oferiran en el curs 2016/2017

ECTS ASSIGNATURA CURS 2016-2017

6	Introducció a la teologia i mètode teològic
4	Fenomenologia de la religió
4	Psicologia de la religió
4	Història de la Filosofia I
4	Història de la Filosofia II
4	Sociologia del Fet Religios
4	Filosofia de la religió
4	Metafísica
4	Dret Canònic
4	Antropologia filosòfica
4	Religions i espiritualitat
4	Història de l'Església I
4	Història de l'Església II

3.1.4. Assignatures de batxillerat/grau que s'oferiran en el curs 2017-2018

ECTS ASSIGNATURA CURS 2017-2018

6	Introducció a la teologia i mètode teològic
4	Introducció a l'Antic Testament
4	Introducció al Nou Testament
4	Moral fonamental
6	Antropologia teològica
4	Salms i Sapiencials
4	Profetes
4	Escatologia
6	Sagraments
4	Moral de l'amor i la sexualitat
4	Escrits de Joan
4	Bioètica
4	Moral Social
4	Litúrgia

3.2. PLA D'ESTUDIS PER ALS ALUMNES DE GRAU/MÀSTER

3.2.1. Observacions generals

Els alumnes que han acabat el batxillerat, han fet 180 ECTS. Amb 60 ECTS més (240 ECTS) poden tenir el títol de grau en ciències religioses, reconegut civilment. I cursant 60 ECTS més, prèvia aprovació de la tesina, i un idioma estranger més, obtenen el títol de màster en ciències religioses.

3.2.2 Pla d'estudis general del màster en ciències religioses per àrees

ASSIGNATURA	ECTS
ÀREA DE TEOLOGIA PASTORAL FONAMENTAL	
Teologia pastoral	4
Missatge Cristià	4
Ministeris ordenats i laïcals	4
Increença i evangelització	4
Estructures pastorals i evangelització	4
Teologia de la missió	4
ÀREA DE TEOLOGIA MORAL FONAMENTAL	
Educació de la consciència moral	4
Ciència i Fe	4
Fe i Cultura	2
Ètica filosòfica	4
Diàleg interreligiós	
ÀREA DE L'ACCIÓ PASTORAL	
Anàlisi política i econòmica de la societat actual	4
Literatura i cristianisme	4
Dinàmica de grups	4
Noves tecnologies i evangelització	4
Història de l'Església a Catalunya	4
Música i transcendència	4
Art i religió	4
Mitjans de comunicació de massa i pastoral	4

TEOLOGIA PASTORAL ESPECIAL	
Catequètica	4
Apostolat de laics i pastoral de joventut	4
Matrimoni i Família	4
Litúrgia i pastoral	4
Matèries Optatives	18
Tesina	12
ECTS TOTALS	120

3.2.3. Assignatures obligatòries de màster per cursos acadèmics (pla cíclic)

ASSIGNATURA	Ects	PROFESSOR
CURS 2014/2015		
Teologia de la missió	4	Llicda. Caritat Mercadé
Diàleg interreligiós	4	Llic. Juan Jesús Moral
Fe i Cultura	2	Dr. Manuel Lladonosa
Litúrgia i Pastoral	4	Llic. Xavier Batiste
Ciència i Fe	4	Dr. Josep Galceran
Matrimoni y Família	4	Llic. Jordi Pardell
Història de l'Església a Catalunya	4	Dr. Joan J. Busqueta
Mitjans de comunicació de massa i pastoral	4	Llic. Eloi Aran Llicda. Sara Galceran
CURS 2015/2016		
Educació de la consciència moral	4	
Ministeris ordenats i laïcals	4	
Estructures pastorals i evangelització	4	
Anàlisi política i econòmica de la societat actual	4	
Literatura i cristianisme	4	
Dinàmica de grups	4	
Noves tecnologies i evangelització	4	
CURS 2016/2017		
Catequètica	4	
Increença i evangelització	4	
Apostolat de laics i pastoral de joventut	4	
Art i religió	4	
Música i transcendència	4	
Missatge Cristià	4	
Ètica filosòfica	4	

3.3. CRÈDITS ESPECIALS, CURSOS I SEMINARIS

3.3.1. Nombre de crèdits especials que s'han de cursar en els diferents estudis

- Els alumnes que acaben la Diplomatura han d'haver cursat 15 crèdits especials
- Els alumnes que acaben la Llicenciatura han d'haver cursat 12 crèdits especials
- Els alumnes que acaben el Batxiller han d'haver cursat 12 ECTS especials
- Els alumnes que acaben el Màster han d'haver cursat 18 ECTS especials

3.3.2. Crèdits optatius que s'ofereixen en el curs 2013-2014

ECTS	CURS/SEMINARI	PROFESSOR/RESPONSABLE
3	Cicle de conferències "L'amor"	Llic. Josep M. Forné
1	Seminari "L'atri dels gentils". Humanisme i transcendència. "La llibertat" Curs Fe i Justícia: "Una altra comunitat més justa"	Dr. Ramon Prat Dr. Xavier Pelegrí
3	ERE - (ensenyament religiós a l'escola)	Dr. Laureano Sánchez
2	"Xarxes socials i evangelització (II)"	Llic. Amadeu Bonet
3	Introducció a la lectura de la Bíblia i "Lectio Divina"	Llic. Daniel Turmo
4	Curs ICE-UdL – IREL "El benestar docent (III): Les relacions docents"	Llic. Carles Sió
1	IX Jornades de Filosofia Moderna	Llic. Josep M. Forné
2	Curs "Vida Creixent"	Sr. Xavier Pelegrí
3	Seminari d'Espiritualitat Teresiana	Fr. Joaquim Recasens
1	Seminari de Franciscanisme	P. Jesús Sans, ocd

(Vegeu una descripció d'objectius i horaris detallats d'aquests crèdits en l'apartat 8 d'aquesta guia.)

3.4. INCOMPATIBILITATS ENTRE ASSIGNATURES

L'ALUMNE NO PODRÀ SUPERAR:

SI ABANS NO APROVA:

Cristologia / Eclesiologia / Mariologia / Misteri de Déu / Antropologia teològica / Sagraments I i II / Escatologia	Introducció a la Teologia
Salms i Sapiencials / Pentateuc i Històrics/ Profetes	Introducció a l'Antic Testament
Sinòptics i Fets dels apòstols / Cartes apost./ Escrits de Joan	Introducció al Nou Testament
Moral social / Moral de la persona	Moral fonamental
Síntesi teològica	La totalitat d'assignatures

3.6. RELACIÓ - ÍNDEX D'ASSIGNATURES: DESCRIPCIÓ, TEMARI, AVALUACIÓ, BIBLIOGRAFIA

S'ha editat un llibre amb la descripció, el programa, la bibliografia i el sistema d'avaluació de cadascuna de les assignatures dels plans d'estudis de diplomatura i llicenciatura, grau i màster en ciències religioses. El podeu demanar gratuïtament. (Encara que no estigui absolutament actualitzat, serveix com a referència.)

També es pot trobar al web de l'IREL:

<http://www.irelleida.com/docum/Guia/GUIA_ASSIG.doc>

NORMATIVA ACADÈMICA DE GRAU-DIPLOMATURA, I DE MÀSTER-LLICENCIATURA

4.1. Qui pot ser alumne de l'Institut Superior de Ciències Religioses

Tota persona que vulgui aprofundir i reflexionar a partir dels cursos, seminaris i conferències que l'IREL ofereix i es matriculi degudament, ja sigui en els cursos institucionals o en els que es fan en col·laboració amb altres centres o instituts.

Principals destinataris:

- Estudiants universitaris interessats en l'estudi de la teologia.
- Catequistes o responsables de grups, moviments o serveis de parròquies i comunitats cristianes que vulguin aprofundir l'estudi de la teologia i els continguts de la fe.
- Els religiosos i religioses que vulguin aprofundir i reflexionar sobre allò que viuen i volen transmetre.
- El professorat de religió de primària i secundària.
- Diaques permanents.
- Agents de Pastoral.
- Animadors de Comunitat.

4.2. Tipus d'alumnes

Ordinaris:

Són aquells que es matriculen en la totalitat de la matèries o alguna assignatura de les matèries d'un curs, amb els requisits exigits per la legislació civil per a l'accés als estudis universitaris i aspiren a obtenir el títol de "grau-batxillerat en ciències religioses" (actualment, "diplomatura") o de "màster-licenciatura en ciències religioses" (actualment "licenciatura").

Extraordinaris:

Són aquells que sense tenir els requisits exigits per la legislació civil per a l'accés als estudis universitaris, es matriculen i assisteixen als estudis previstos en alguna o la totalitat de les matèries d'un curs. Poden obtenir un certificat d'assistència de l'IREL-ISCR de les matèries fetes (la qual cosa s'acreditarà amb una qualificació, o constància de l'assistència, a l'acta de l'assignatura).

Convidats:

Són aquells que es matriculen amb els requisits exigits per la legislació vigent pel que fa a l'accés als estudis universitaris, però no aspiren a obtenir cap grau acadèmic dels que atorga l'Institut. En assistir i superar les proves corresponents se'ls podrà certificar les matèries cursades per a un eventual reconeixement en un altre institut, centre universitari o l'obtenció de la DECA (Conferència Episcopal Espanyola).

4.3. Titulacions d'accés als estudis de grau/batxillerat en ciències religioses, com a alumne ordinari

Es podrà accedir als estudis universitaris de batxillerat de ciències religioses a partir de les següents titulacions:

- Batxillerat, qualsevol modalitat (no són imprescindibles les PAU)
- Cicles formatius de grau superior
- A través de la superació de les proves d'accés a la universitat per a majors de 25, 40 o 45 anys de la Facultat de Teologia

4.4. Accés a la universitat, estudis de teologia, per a persones majors de 25, 40 i 45 anys

La Facultat de Teologia de Catalunya és qui convoca les proves per a majors de 25, 40 i 45 anys. Tenim la normativa a la vostra disposició. Per exemple, les proves de majors de 45 anys es fan en dos dies, un a Lleida i un a Barcelona, i inclouen comentaris de text en català i castellà i una entrevista oral. S'ofereix ajut des de l'IREL per tal de fer-ne la preparació.

4.5. Procés, dates i requisits per a la matriculació

PER ALS ALUMNES DE PRIMERA MATRICULACIÓ:

Alumnes ordinaris:

- Fotocòpia del certificat d'estudis cursats anteriorment, que donin accés a la universitat

- 2 fotografies
- Fotocòpia del DNI
- Full de matrícula degudament omplert
- Resguard d'haver satisfet les taxes acadèmiques corresponents
- Llibre de família o carnet de família nombrosa, si es demana reducció de taxes per família nombrosa

Alumnes oients:

- 2 Fotografies
- Fotocòpia del DNI
- Full de matrícula degudament omplert
- Resguard d'haver satisfet les taxes acadèmiques corresponents
- Llibre de família o carnet de família nombrosa, si es demana reducció de taxes per família nombrosa

Alumnes convidats:

- Fotocòpia del certificat de matrícula d'estudis que correspongui a una facultat universitària.
- 2 fotografies
- Fotocòpia del DNI
- Full de matrícula degudament omplert
- Resguard d'haver satisfet les taxes acadèmiques corresponents
- Llibre de família o carnet de família nombrosa, si es demana reducció de taxes per família nombrosa

PER ALS ALUMNES QUE JA HAN ESTAT MATRICULATS EL CURS ANTERIOR:

- Full de matrícula degudament omplert
- Resguard d'haver satisfet les taxes acadèmiques corresponents

Període de matriculació:

Primer període: de l'1 de setembre al 10 d'octubre de 2015

Segon període: del 16 de febrer al 20 de febrer de 2015

Horari: de dilluns a dijous de 17:00 a 20:00 hores.

4.6. Exàmens

Els alumnes amb la corresponent matrícula i complerta l'escolaritat tenen dret a ser avaluats en dues convocatòries per curs acadèmic:

- Assignatures del primer semestre: 1^a convocatòria FEBRER i 2^a convocatòria SETEMBRE
- Assignatures del segon semestre: 1^a convocatòria JUNY i 2^a convocatòria SETEMBRE

Els terminis per al lliurament de treballs, a secretaria o directament al professor, són:

- 20 de febrer de 2015, a les 19:00 h.
- 30 de juny de 2015, a les 19:00 h.
- 01 de setembre de 2015, a les 19:00 h.

Ni la secretaria ni el professor acceptarà cap treball que sobrepassi aquestes dates.

En el supòsit que l'alumne vulgui renunciar a la convocatòria d'examen, aquesta s'haurà de notificar a secretaria, omplint l'imprès adient, abans d'una setmana de la data proposada per al límit del lliurament de treballs de la convocatòria corresponent.

4.7. Taxes acadèmiques

Matrícula curs complet grau-diplomatura	600 €
Matrícula un semestre grau-diplomatura	350 €
Crèdits o ECTS solts de grau o diplomatura	30 €
Matrícula curs complet de màster-licenciatura	480 €
Matrícula un semestre màster-licenciatura	250 €
Crèdits solts de màster-licenciatura	30 €
Convalidació	12 €
Certificacions: • curs complet	22 €
• estudis complets	45 €
Títol de la diplomatura	145 €
Títol de la licenciatura	175 €
Inscripció de la tesina	200 €
Jubilats que ho sol·licitin	50% de descompte
Família nombrosa (només matrícula)	50% de descompte

4.8. Normativa per a la tesina de llicenciatura

A. Objectius de la tesina:

Amb la tesina, l'estudiant ha d'assolir dos objectius diferenciats: un de metodològic i un altre de contingut. En el vessant metodològic, la tesina ha de seguir el mètode teològic, amb rigor en els diferents passos i precisió en l'expressió. Pel que fa al contingut, ha de demostrar el coneixement i l'aprofundiment de la qüestió tractada. No es tracta, però, d'un treball d'investigació que faci una contribució concreta al progrés del coneixement, atès que aquesta és la finalitat de la tesi doctoral.

B. Director de la tesina:

La tesina es pot començar a partir del segon any de l'estudiant en el cicle de llicenciatura. L'estudiant es posarà en contacte amb el director de l'IREL i conjuntament proposaran un tema i un director per a la tesina. Els directors de tesina seran, llevat de casos especials autoritzats pel director de l'IREL en què podria addicionalment nomenar un codirector, professors de l'IREL. El director de l'IREL serà l'encarregat de contactar amb el professor proposat, decidir finalment sobre la viabilitat del projecte i comunicar-ho a l'estudiant. En cas de viabilitat, l'estudiant presentarà a secretaria una sol·licitud adreçada al director de l'IREL amb el títol i un esquema provisional de la tesina, signat per l'estudiant i amb el vistiplau del director de la tesina. Amb aquesta sol·licitud s'inicia el tràmit de formalització de la matrícula.

C. Tema:

El tema de la tesina pot versar sobre qualsevol àrea dels estudis de la llicenciatura (inclosa la diplomatura). La tesina ha de tenir, com a mínim, 50 pàgines sense comptar la introducció, la bibliografia i les notes, tot mantenint-se sempre en els límits de treball de segon cicle (recomanació de no sobrepassar les 100 pàgines). L'estudiant lliurarà a secretaria quatre exemplars del seu treball. La lectura pública de la tesina tindrà lloc en el termini mínim de 20 dies i màxim de 2 mesos a comptar des del seu lliurament (els mesos de juliol i agost no computen).

D. Tribunal:

La tesina serà avaluada per un tribunal format, com a mínim, pel director de la tesina i per un altre professor designat pel director de l'IREL. Els membres del tribunal donaran, amb anterioritat a la lectura pública de la tesina, l'informe sobre la tesina lliurada i la qualificació que assignen al treball escrit.

E. *Qualificacions:*

La qualificació de la tesina serà la mitjana aritmètica de la puntuació del treball escrit i la de la defensa oral. Aquesta serà la que figurarà en el certificat d'estudis com a nota de l'examen comprensiu.

F. *Terminis:*

En cap cas es podrà procedir a la lectura de la tesina sense haver superat totes les assignatures de la llicenciatura. La matrícula dóna dret a presentar-la en el termini de 24 mesos. Si passats aquests 24 mesos l'estudiant no l'ha presentada, caldrà lliurar una instància al director de l'IREL sol·licitant pròrroga i abonar novament l'import de la matrícula en cas de concessió de la pròrroga.

4.9. Convalidacions

Qui desitgi que li sigui convalidada alguna assignatura per haver-la cursat amb anterioritat, haurà d'adreçar una sol·licitud al cap d'estudis del centre durant el període de matriculació (vegeu l'apartat 4.5.) i adjuntar els certificats acadèmics acreditatius, amb la qualificació, nombre de crèdits i programa de l'assignatura.

Els certificats de convalidació es recolliran a secretaria.

Existeixen també les convalidacions entre matèries del programa d'Agents de Pastoral i de diplomatura/grau (vegeu l'apartat 6.8.).

HORARIS DEL CENTRE, DELS SERVEIS I DE LES CLASSES

5.1. Horari del centre

De dilluns a divendres, de 18:00 a 21:30 h.

5.2. Horaris de les classes

De dilluns a divendres, de 18:30 a 21:30 h.

5.3. Horari de direcció

Dilluns, de 19:00 a 20:00 h.

5.4. Horari de coordinació general, secretaria i atenció a l'alumnat

De dilluns a divendres, matins de 10:00 a 14:00
(truqueu abans al 973 28 15 38)
i tardes de 17:00 a 20:30 h.

5.5. Horari de cap d'estudis

Dimarts, de 19:30 a 20:30 h.

5.6. Horari del servei de suport docent

Hores a convenir.

5.7. Horaris per assignatures

Vegeu els fulls següents. La data de la columna de l'esquerra correspon al dilluns de la setmana de la fila.
En cursiva, s'indiquen assignatures o cursos optatius.

5.7.1. Calendari curs 2014/2015

BATXILLERAT

Setmana	Dilluns	Dimarts	Dimecres	Dijous	Divendres	Dissabte
HORARIS DE 7 A 9:30 DEL VESPRE 1R SEMESTRE						
08/09/2014				11 setembre	Nou Testament	
15/09/2014	Sinòptics i fets	Antic Testament	Alumnes nous	Antic Testament	Nou Testament	
22/09/2014	Sinòptics i fets	Antic Testament		Enviament	Nou Testament	
29/09/2014	St. Miquel	Sinòptics i fets	Misteri de Déu	Antic Testament	Nou Testament	
06/10/2014	Sinòptics i fets	Antic Testament	Misteri de Déu	Antic Testament	Nou Testament	
13/10/2014	Sinòptics i fets	Antic Testament	Misteri de Déu	Lliçó inaugural	Claustre	
20/10/2014	Sinòptics i fets	Antic Testament	Misteri de Déu	Antic Testament	Nou Testament	
27/10/2014	Sinòptics i fets	Antic Testament	Misteri de Déu	Cartes Apostòliques	Nou Testament	Tots Sants
03/11/2014	Sinòptics i fets	Mariologia	Misteri de Déu	Cartes Apostòliques	Nou Testament	
10/11/2014	Sinòptics i fets	Mariologia	Misteri de Déu	Conferència	Nou Testament	
17/11/2014	Sinòptics i fets	Mariologia	Misteri de Déu	Cartes Apostòliques	Seminari St. Francesc	
24/11/2014	Sinòptics i fets	Mariologia	Misteri de Déu	Cartes Apostòliques	Nou Testament	
01/12/2014	Sinòptics i fets	Mariologia	Misteri de Déu	Cartes Apostòliques	Teol. Espiritual	Constitució
08/12/2014	Immaculada	Sinòptics i fets	Introducció Teol.	Conferència	Teol. Espiritual	
15/12/2014	Sinòptics i fets		Introducció Teol.	Cartes Apostòl	Teol. Espiritual	
22/12/2014	Sinòptics i fets		Nadal	Nadal	Nadal	
29/12/2014	Nadal	Nadal	Nadal	Nadal	Nadal	
05/01/2015	Nadal	Reis	Introducció Teol.	Cartes Apostòliques	Teol. Espiritual	
12/01/2015	Pentateuc i hist.	Pentateuc i hist.	Introducció Teol.	Conferència	Teol. Espiritual	
19/01/2015	Pentateuc i hist.	Pentateuc i hist.	Introducció Teol.	Cartes Apostòliques	Teol. Espiritual	
26/01/2015	Pentateuc i hist.	Pentateuc i hist.	Introducció Teol.	Cartes Apostòliques	Teol. Espiritual	Introducció Teol.
02/02/2015	Pentateuc i hist.	Pentateuc i hist.	Introducció Teol.	Cartes Apostòliques	Teol. Espiritual	
09/02/2015	Pentateuc i hist.	Pentateuc i hist.	Introducció Teol.	Conferència	Teol. Espiritual	
16/02/2015					Lliurament de treballs	

<i>Setmana</i>	<i>Dilluns</i>	<i>Dimarts</i>	<i>Dimecres</i>	<i>Dijous</i>	<i>Divendres</i>	<i>Dissabte</i>
2N SEMESTRE						
23/02/2015	Pedag. de la rel.	Eclesiologia	ERE-Fe i justícia	Teol. Fonam.	Cristologia	
02/03/2015	Pedag. de la rel.	Eclesiologia	ERE-Fe i justícia	Teol. Fonam.	Cristologia	
09/03/2015	Pedag. de la rel.	Eclesiologia	ERE-Fe i justícia	Conferència	Atri dels gentils	
16/03/2015	Pedag. de la rel.	Eclesiologia	ERE-Fe i justícia	Teol. Fonam.	Cristologia	
23/03/2015	Pedag. de la rel.	Eclesiologia	ERE-Fe i justícia	Teol. Fonam.	Cristologia	
30/03/2015	Pasqua	Pasqua	Pasqua	Pasqua	Pasqua	
06/04/2015	Pasqua	Eclesiologia	ERE-Fe i justícia	Teol. Fonam.	Cristologia	
13/04/2015	Pedag. de la rel.	Eclesiologia	ERE-Fe i justícia	Conferència	Cristologia	
20/04/2015	Pedag. de la rel.	Eclesiologia	Síntesi Teol.	Teol. Fonam.	Cristologia	
27/04/2015	Pedag. de la rel.	Eclesiologia	Síntesi Teol.	Teol. Fonam.	Treball	
04/05/2015	Pedag. de la rel.	Eclesiologia	Síntesi Teol.	Teol. Fonam.	Cristologia	
11/05/2015	St. Anastasi	Eclesiologia	Síntesi Teol.	Teol. Fonam.	Cristologia	
18/05/2015	Pedag. de la rel.	Eclesiologia	Síntesi Teol.	Teol. Fonam.	Cristologia	
25/05/2015	Ecumenisme	Eclesiologia	Síntesi Teol.	Teol. Fonam.	Cristologia	
01/06/2015	Ecumenisme	Eclesiologia	Síntesi Teol.	Teol. Fonam.	Cristologia	
08/06/2015	Ecumenisme	Eclesiologia	Síntesi Teol.	Teol. Fonam.	Cristologia	
15/06/2015	Ecumenisme		Síntesi Teol.	Teol. Fonam.	Cristologia	
22/06/2015	Ecumenisme		St. Joan			
29/06/2015	Lliurament de treballs					

5.7.2. Calendari curs 2014/2015

MÀSTER

Setmana	Dilluns	Dimarts	Dimecres	Dijous	Divendres	Dissabte
HORARIS DE 7 A 9:30 DEL VESPRE 1R SEMESTRE						
08/09/2014				11 setembre		
15/09/2014			Teol. Missió			
22/09/2014		Ciència i Fe	Teol. Missió	Enviament		
29/09/2014	St. Miquel	Ciència i Fe	Teol. Missió		Història Esgl. Cat.	
06/10/2014		Ciència i Fe	Teol. Missió		Història Esgl. Cat.	
13/10/2014		Ciència i Fe	Teol. Missió	Lliçó inaugural	Història Esgl. Cat.	
20/10/2014		Litúrg. i Pastoral	Teol. Missió		Història Esgl. Cat.	Tots Sants
27/10/2014		Litúrg. i Pastoral	Teol. Missió		Història Esgl. Cat.	
03/11/2014		Litúrg. i Pastoral	Teol. Missió		Història Esgl. Cat.	
10/11/2014		Litúrg. i Pastoral	Teol. Missió	Conferència	Història Esgl. Cat.	
17/11/2014		Litúrg. i Pastoral	Teol. Missió		Sem. St. Francesc	
24/11/2014		Litúrg. i Pastoral	Matr. i Família		Història Esgl. Cat.	
01/12/2014		Litúrg. i Pastoral	Matr. i Família		Història Esgl. Cat.	
08/12/2014	Immaculada	Litúrg. i Pastoral	Matr. i Família	Conferència	Història Esgl. Cat.	
15/12/2014		Litúrg. i Pastoral	Matr. i Família			
22/12/2014		Litúrg. i Pastoral	Nadal	Nadal	Nadal	
29/12/2014	Nadal	Nadal	Nadal	Nadal	Nadal	
05/01/2015	Nadal	Reis	Matr. i Família		Curs ICE-IREL	
12/01/2015		Fe i Cultura	Matr. i Família	Conferència	Curs ICE-IREL	
19/01/2015		Fe i Cultura	Matr. i Família		Curs ICE-IREL	
26/01/2015		Fe i Cultura	Matr. i Família		Curs ICE-IREL	
02/02/2015		Fe i Cultura	Matr. i Família		Curs ICE-IREL	
09/02/2015		Fe i Cultura	Matr. i Família	Conferència	Curs ICE-IREL	
16/02/2015					Curs ICE-IREL	
					Liurament de treballs	

<i>Setmana</i>	<i>Dilluns</i>	<i>Dimarts</i>	<i>Dimecres</i>	<i>Dijous</i>	<i>Divendres</i>	<i>Dissabte</i>
2N SEMESTRE						
23/02/2015		Diàl. Interrel.	ERE-Fe i justícia		Curs ICE-IREL	
02/03/2015		Diàl. Interrel.	ERE-Fe i justícia		Mitjans com. i past.	
09/03/2015		Diàl. Interrel.	ERE-Fe i justícia	Conferència	Seminari Atri dels gentils	
16/03/2015		Diàl. Interrel.	ERE-Fe i justícia		Mitjans com. i past.	
23/03/2015		Diàl. Interrel.	ERE-Fe i justícia		Mitjans com. i past.	
30/03/2015	Pasqua	Pasqua	Pasqua	Pasqua	Pasqua	
06/04/2015	Pasqua	Diàl. Interrel.	ERE-Fe i justícia		Mitjans com. i past.	
13/04/2015		Diàl. Interrel.	ERE-Fe i justícia	Conferència	Mitjans com. i past.	
20/04/2015		Diàl. Interrel.	Ciència i Fe		Mitjans com. i past.	
27/04/2015		Diàl. Interrel.	Ciència i Fe		Dia del Treball	
04/05/2015		Diàl. Interrel.			Mitjans com. i past.	
11/05/2015	St. Anastasi		Ciència i Fe		Mitjans com. i past.	
18/05/2015			Ciència i Fe			
25/05/2015			Ciència i Fe		Mitjans com. i past.	
01/06/2015			Ciència i Fe			
08/06/2015					Mitjans com. i past.	
15/06/2015						
22/06/2015			St. Joan			
29/06/2015	Lliurament de treballs					

DEPARTAMENT DE PASTORAL APLICADA (DPA)

“Mossèn Bonaventura Pelegrí”

Coordinador Departament: Dr. Laureano Sánchez
Tutora del curs PFAP: Sra. Paquita Arturo

6.1. PROGRAMA DE FORMACIÓ D'AGENTS DE PASTORAL PER A LA MISSIÓ

La diòcesi de Lleida, fent-se ressò de la recomanació del papa Joan Pau II “que s’impulsi tots els batejats i confirmats a prendre consciència de la pròpia responsabilitat en la participació activa en la vida eclesial” (NMI 46), el 28 de novembre de 2001, el Sr. Bisbe signa el decret de creació del DPA i n’encomana l’organització a l’ISCR-IREL de Lleida. El seu objectiu és impartir adequada formació teològica, pastoral, espiritual i psicopedagògica a persones cristianes majors d’edat que se sentin cridades a exercir el ministeri d’Agents Pastorals (AP) en les comunitats eclesials existents en la diòcesi.

6.1.1. Àrees de formació

- Formació teològica
- Formació espiritual
- Pràctica pastoral tutoritzada
- Duració: 2 anys (A i B)

6.1.2 Calendari del curs B d'agents de pastoral (2014/2015)

DATA	MATÈRIA	RESPONSABLE
16-10-2014	Lliçó inaugural del curs "Amor, bellesa i transcendència" a la UdL-Rectorat (19:30 h)	Dr. Carles Torner
17-10-2014	Celebració de l'Eucaristia a l'IREL (19:30 h) "Presentació curs Agents de Pastoral"	Sra. Paquita Arturo
24-10-2014	"La Comunitat Parroquial"	Dr. Laureano Sánchez
31-10-2014	"L'autoestima personal i l'agent de pastoral"	Dr. Laureano Sánchez
07-11-2014	"El servei de la litúrgia com a iniciació cristiana i aprofundiment en la fe"	Mn. Xavier Batiste
14-11-2014		
21-11-2014		
28-11-2014		
05-12-2014		
12-12-2014	Intercanvi d'experiències i testimonis	Mn. Xavier Batiste
17/12/2014	Eucaristia d'Advent-Nadal (20:30 h)	Mn. Xavier Batiste
09-01-2015	Educació en la fe i acompanyament del procés i estructures	Dr. Laureano Sánchez
16-01-2015		
23-01-2015		
30-01-2015		
06-02-2015		
13-02-2015		
20-02-2015	La caritat en l'Església de la missió (Mt 25,34-35)	Mn. Carles Sanmartín
27-02-2015	"Era a la presó i vinguéreu a veure'm" (Mt 25,36) Pastoral Penitenciària	Llic. Cándido Sánchez
06-03-2015	Justícia i Pau	Dr. Rafael Allepuz
27-03-2015	Recés	
28-03-2015	Recés (dissabte, de 10:00 a 13:00 h)	
10-04-2015	Delegació d'Ecumenisme	Llic. Francesca Agustí
17-04-2015		
24-04-2015	Diàleg interreligiós	P. Jesús Sans
08-05-2015		
15-05-2015	Delegació vocacional i de joventut	Mn. Xavier Navarro

22-05-2015	Taula rodona: “Cridats a la missió” Testimonis d’alumnes de PFAAdP	Mn. Ramon Prat
27-05-2015	Cloenda i avaluació del curs	Dr. Laureano Sánchez

6.1.3. Qüestions pràctiques

Lloc de matriculació: Secretaria de l’IREL

Dates: A partir de l’1 de setembre fins a l’11 d’octubre.

De dilluns a divendres, de 19:00 a 20:30 h.

Documentació:

- Alumnes que es matriculen per primera vegada:
 - * Estudis cursats, orientació pastoral personal, o carta de presentació del responsable de la comunitat que l’envia
 - * 2 fotografies mida carnet
 - * Fotocòpia del DNI
 - * Full de matrícula omplert
 - * Butlleta de pagament bancari
- Alumnes que es matriculen en el segon any:
 - * Full de matrícula omplert

Preu de la matrícula: 75 € per curs. En cas de necessitat, l’alumne podrà sol·licitar una beca a l’IREL. Qualsevol comunitat eclesial que envia els alumnes podrà fer una aportació econòmica, destinada al fons de beques.

Dies de classe: Divendres tarda (20:00-21:30 h) d’octubre a juny

Lloc on s’impartiran les classes: IREL

6.1.4. Lliurament de treballs

Per a obtenir el certificat d’assistència caldrà que els alumnes assisteixin com a mínim a un 80% de les activitats dels dos anys.

Per a obtenir el diploma d’agent de pastoral, els alumnes hauran de presentar una memòria en finalitzar el segon any.

6.1.5. Horari de classe

Divendres de 20:00 a 21:30 h.

6.1.6. Convalidacions

Per poder convalidar 12 ECTS dels estudis de batxillerat en ciències religioses a l'IREL, els alumnes lliuraran un treball de curs, supervisat i avaluat pel coordinador acadèmic del DPA.

6.1.7. Terminis

Termini de lliurament de la memòria i del treball: 30/06/2015 o 01/09/2015.

6.2. PROGRAMA DE FORMACIÓ D'ANIMADORS DE COMUNITAT PARROQUIAL

6.2.1. Objectius

Formar degudament homes i dones, laics que vulguin posar-se a disposició del Sr. Bisbe per a ser anomenats "animadors de comunitat parroquial".

6.2.2. Condicions

A. Haver acabat els cursos d'Agent de Pastoral, diplomatura o llicenciatura en ciències religioses i ser presentat per una comunitat parroquial o moviment cristià.

B. Ser un seminarista o diaca en formació.

6.2.3. Matèries del curs

Els continguts que es treballaran en aquesta formació estaran agrupats en quatre blocs:

- A. Qualitat espiritual
- B. Maduresa personal
- C. Coneixements específics per a exercir dignament aquesta tasca
- D. Competències en interrelació personal i acompanyament.

6.2.4. Durada de la formació

DOS CURSOS (I i II)

1. Formació teòrica -practica (36 hores de les quals 32 han ser presencials)

Les hores no presencials es dedicaran a l'elaboració d'un treball individual que hauran de presentar els alumnes al acabar aquest primer curs.

2. Acompanyament individual i grupal

6.2.5. Calendari curs I (2014-2015)

ANIMADORS DE LA COMUNITAT		
<i>Dia</i>	<i>Matèria</i>	<i>Professorat</i>
10/01/2015	Competències comunicatives i relacionals I	Dr. Laureano Sánchez
24/01/2015	Tasques Pastorals I	Dr. Ramón Prat i Sr. Isidre Charles
07/02/2015	Dimensió espiritual I	Llic. Daniel Turmo
21/02/2015	Maduresa personal I	Dra. Marta Trepal
18/04/2015	Competències comunicatives i relacionals I	Dr. Laureano Sánchez
16/05/2015	Maduresa personal I	Dra. Marta Trepal
23/05/2015	Tasques Pastorals I	Dr. Ramon Prat i Sr. Isidre Charles
13/06/2015	Dimensió espiritual I	Llic. Daniel Turmo
20/06/2015	Tasques Pastorals I	Dr. Ramon Prat i Sr. Isidre Charles
27/06/2015	Valoració del curs I	Dr. Laureano Sánchez

6.2.6. Calendari curs II (2014-2015)

ANIMADORS DE COMUNITAT		
<i>Dia</i>	<i>Matèria</i>	<i>Professorat</i>
04/10/2014	Competències comunicatives i relacionals II	Dr. Laureano Sánchez
08/11/2014	Maduresa personal II	Dra. Marta Trepàt
13/12/2014	Dimensió espiritual II	Llic. Xavier Navarro
17/01/2015	Dimensió espiritual II	Llic. Daniel Turmo
07/02/2015	Dimensió espiritual II	Llic. Xavier Navarro
14/02/2015	Tasques Pastorals II	Dr. Ramon Prat i Sr. Isidre Charles
28/02/2015	Tasques Pastorals II	Dr. Ramon Prat i Sr. Isidre Charles
07/03/2015	Competències comunicatives i relacionals II	Dr. Laureano Sánchez
14/03/2015	Tasques Pastorals II	Dr. Ramon Prat i Sr. Isidre Charles
21/03/2015	Maduresa personal II	Dra. Marta Trepàt
16/05/2015	Dimensió espiritual II	Llic. Xavier Navarro
23/05/2015	Maduresa personal II	Dra. Marta Trepàt
13/06/2015	Valoració del curs	Dr. Laureano Sánchez

DECA (2014-2015)

7.1. Obtenció de la DECA (professors de religió)

La DECA (Declaració Eclesiàstica de Competència Acadèmica) —abans DEI— és una titulació que atorga la Conferència Episcopal Espanyola per tal de donar classe de religió dins l'ensenyament d'Infantil i primària (DECA d'infantil i primària) o en el de secundària (DECA de secundària), en centres públics i centres concertats, de tot Espanya.

En tot cas, és el delegat d'Ensenyament de cada bisbat qui proposa, segons barems d'estricta objectivitat, a la Delegació de la Generalitat de Catalunya on estigui el bisbat, els nous professors de religió per a cobrir llocs vacants. Sense aquesta proposta, la Delegació d'Educació de la Generalitat no pot fer cap nou nomenament.

L'IREL-Institut Superior de Ciències Religioses, en conveni amb la Facultat de Ciències de l'Educació, només s'encarrega dels aspectes universitaris i de l'expedició de certificats acadèmics.

7.2. Estudis per a la DECA d'infantil i primària

S'han de cursar 24 ECTS (Bolonya) distribuïts en 4 blocs de 6 ECTS cadascun, que giren, segons la Conferència Episcopal Espanyola, entorn dels següents continguts.

Bloc I. Religió, cultura i valors (6 ECTS)

Bloc II. El missatge cristià (6 ECTS)

Bloc III. L'església, els sagraments i la moral (6 ECTS)

Bloc IV. Pedagogia i didàctica de la religió a l'escola (6 ECTS)

7.2.2. Mestres d'infantil i primària que fan o ja han fet 2 blocs a la carrera

(Vegeu quadre dessorada i horaris.)

7.2.3. Mestres d'infantil i primària que ja han acabat la carrera i volen fer la DECA

(Vegeu quadre dessorada i horaris.)

7.2.4. Mestres de plans antics o que han fet algun bloc

(Cal considerar cada cas en concret.)

7.2.5. Assignatures, horaris DECA d'infantil i primària 2014/2015

	ASSIGNATURES QUE CAL FER A L'IREL
Alumnes que actualment fan magisteri, o l'han acabat, i HAN FET 2 blocs, han de fer els DOS BLOCS RESTANTS a l'IREL Alumnes que ja han acabat magisteri (4 blocs a l'IREL)	Cristologia Eclesiologia
Alumnes que ja han acabat magisteri i no han fet cap bloc, han de fer 4 blocs a l'IREL	Introducció a la teologia i mètode Nou Testament Cristologia Eclesiologia Pedagogia de la religió

IREL-ISCR- Calendari DECA infantil i primària curs 2014/2015

Setmana	Dilluns	Dimarts	Dimecres	Dijous	Divendres	Dissabte
HORARIS DE 7 A 9:30 DEL VESPRE						
08/09/2014				11 Setembre	Nou Testament	
15/09/2014					Nou Testament	
22/09/2014					Nou Testament	
29/09/2014	St. Miquel				Nou Testament	
06/10/2014					Nou Testament	
13/10/2014						
20/10/2014					Nou Testament	
27/10/2014					Nou Testament	Tots Sants
03/11/2014					Nou Testament	
10/11/2014					Nou Testament	
17/11/2014						
24/11/2014					Nou Testament	
01/12/2014						Constitució
08/12/2014	Immaculada		Introducció Teol.			
15/12/2014			Introducció Teol.			
22/12/2014			Nadal	Nadal	Nadal	
29/12/2014	Nadal	Nadal	Nadal	Nadal	Nadal	
05/01/2015	Nadal	Reis	Introducció Teol.			
12/01/2015			Introducció Teol.			
19/01/2015			Introducció Teol.			
26/01/2015			Introducció Teol.			Intr. Teol.
02/02/2015			Introducció Teol.			
09/02/2015			Introducció Teol.			
16/02/2015						
23/02/2015	Pedag. de la rel.	Eclesiologia			Cristologia	
02/03/2015	Pedag. de la rel.	Eclesiologia			Cristologia	
09/03/2015	Pedag. de la rel.	Eclesiologia				
16/03/2015	Pedag. de la rel.	Eclesiologia			Cristologia	
23/03/2015	Pedag. de la rel.	Eclesiologia			Cristologia	
30/03/2015	Pasqua	Pasqua	Pasqua	Pasqua	Pasqua	
06/04/2015	Pasqua	Eclesiologia			Cristologia	
13/04/2015	Pedag. de la rel.	Eclesiologia			Cristologia	

<i>Setmana</i>	<i>Dilluns</i>	<i>Dimarts</i>	<i>Dimecres</i>	<i>Dijous</i>	<i>Divendres</i>	<i>Dissabte</i>
20/04/2015	Pedag. de la rel.	Eclesiologia			Cristologia	
27/04/2015	Pedag. de la rel.	Eclesiologia				
04/05/2015	Pedag. de la rel.	Eclesiologia			Cristologia	
11/05/2015	St. Anastasi	Eclesiologia			Cristologia	
18/05/2015	Pedag. de la rel.	Eclesiologia			Cristologia	
25/05/2015		Eclesiologia			Cristologia	
01/06/2015		Eclesiologia			Cristologia	
08/06/2015		Eclesiologia			Cristologia	
15/06/2015					Cristologia	
22/06/2015			St. Joan			
29/06/2015						

7.3. Estudis per a la DECA de secundària (ESO i batxillerat)

Si s'és llicenciat o es té un grau, en qualsevol especialitat, s'han de fer tres cursos sencers de la carrera a l'IREL (180 ECTS - Batxillerat en Teologia. Vegeu els horaris generals)

Si es té l'accés a la universitat, sense cap titulació, s'ha de fer la carrera del grau en ciències religioses a l'IREL. (240 ECTS. Vegeu els horaris generals dels cursos de batxillerat/grau - 5 cursos.)

Per a més informació, truqueu al 973281538, pregunteu per Carles Sió, o a <irelleida@gmail.com>.

**TOTES LES MATÈRIES CURSADES A L'IREL
ES FAN DE 7:00 A 9:30 DEL VESPRE**

ACTIVITATS I CURSOS OPTATIUS

8.1. Cicle-curs: "L'amor"

Coordinació: Joan Biscarri, Josep Maria Forné, Josep Maria Carbonell, Francesc Romero i Ramon Prat

Horari: totes les sessions a les 19:30

Lloc: La lliçó inaugural a l'edifici Rectorat de la UdL. Les tres següents, a l'IREL. Les tres darreres, a l'Aula Magna de l'IEI.

Col·laboren: Institut d'Estudis Ilerdencs (Diputació de Lleida), Universitat de Lleida, Fundació Joan Maragall i IREL.

15/octubre/2014 Edifici Rectorat UdL (Lliçó inaugural)	<i>Amor, bellesa i transcendència</i>	Carles Torner, escriptor
13/novembre/2014 IREL	<i>L'amor com a "ciment" de cohesió social</i>	Joan Ramon Saura, sociòleg
11/desembre/2014 IREL	<i>La sexualitat i l'amor</i>	Santiago Frago, sexòleg
15/gener/2015 IREL	<i>L'amor i la literatura</i>	Maria Pau Cornadó, professora de literatura (UdL)
12/febrer/2015 IEI	<i>Amor i autoestima</i>	Blanca Manzano, psicòloga
12/març/2015 IEI	<i>Sense admiració ni filosofia no hi ha amor</i>	Josep Maria Forné, filòsof
26/abril/2015 IEI	<i>La humilitat de l'amor de Déu</i>	González Faus, teòleg

Valor acadèmic: 3 ECTS

8.2. Seminari: L'atri dels gentils. Humanisme i transcendència

“La llibertat”

Lloc: UdL (Sala de Juntes, 2a planta)

Horari: Divendres, 13 de març de 2015, de 18:30 a 21:30 h

Dissabte, 14 de març de 2015, de 9:30 a 12:30 h

Col·laboren: UdL, Secció Filosofia de l'IEI, IREL i FJM

Divendres, 13	Àngels Santa i Jaume Barrull	Moderador: Joan Biscarri
Dissabte, 14	Salvador Escudé i Nel·la Bureu	Moderador: Josep Maria Forné

Valor acadèmic: 1 ECTS

8.3. Curs Fe i Justícia: “Una altra comunitat més justa”

Aquest curs es remunta als anys 2009/2010 i respon a la necessitat de viure la fe arrelada en la cultura que empelta la persona, la qual amb nova saba, dóna els fruits de la justícia, que és el que Déu espera de nosaltres.

És un cicle organitzat, doncs, per la Xarxa d'Entitats Cristianes d'Acció Caritativa i Social, Justícia i Pau, el Seminari de Doctrina Social de l'Església i l'IREL.

Objectius:

— Des de fa un temps, alhora que es parla de crisi, paral·lelament es parla que les “coses han de ser diferents, han de canviar”. Però constatem que no acabem de saber com ni cap a on.

— Certament, hi ha testimonis de fe, esperança i caritat; sempre n'hi ha hagut, però potser volem expressar més, potser estem al·ludint a una, diguem-ne, “reestructuració” de la manera com la persona fa, i com pot fer, la seva vida.

— Es tracta d'escoltar i dialogar amb persones que per la seva ubicació externa i interna en què els ha posat la vida, i que amb decisió i compromís han dit “sí”, puguin oferir-nos una interpretació confiada dels paisatges i revolts del camí per on anem.

— I, si és possible, intentant saber pels signes, com els núvols, o el vent, o en el cor de la persona, per on girar. Així, potser aprendrem i sabrem escoltar-nos i dialogarem, amb nosaltres mateixos, i la nostra justícia ens omplirà de goig, serà agradable, i resplendirà.

25/02/2015	Dr. Josep M. Porta, filòsof	Perspectiva ètica global
04/03/2015	Dr. Rafael Allepuz, economista	Perspectiva econòmica i política
11/03/2015	Dr. Josep Maria Forné, filòsof	Perspectiva benestar personal
18/03/2015	Dr. Josep Pifarré, psiquiatre	Perspectiva cura social
25/03/2015	Dra. Marta Trepapat, psicòloga	Perspectiva dels valors interns
08/04/2015	Dr. Ramon Prat, teòleg	Perspectiva vital transcendent
15/04/2015	Taula rodona amb tots els conferenciants	Moderador: Mn. Carles Sanmartín

Valors: 3 ECTS

Lloc: IREL

Avaluació: Treball-resum de cadascuna de les sessions, juntament amb una reflexió personal.

Coordinen: Xavier Pelegrí, Carles Sanmartín.

8.4. Curs ERE (ensenyament religiós a l'escola)

Didàctica de la Religió a Infantil i Primària

Didàctica de la Religió a ESO i Batxillerat

Professor: Dr. Laureano Sánchez

Valor acadèmic: 3 ECTS

Objectiu:

- L'objectiu de l'ERE és la planificació didàctica de l'ensenyament de l'assignatura de religió a l'escola, i els diferents nivells
- El sistema educatiu. Funcions de l'escola
- El currículum de l'Àrea de Religió: Nivells de concreció
- Les competències educatives
- Context de referència en el desplegament curricular

8.5. Curs "Xarxes socials i Evangelització" (II)

Coordinador Amadeu Bonet

Organitzen:

IREL, delegacions de comunicació, missions i catequesi, i Delegació de Formació del Clergat.

Objectius:

- Comprendre les característiques principals de la comunicació digital
- Donar a conèixer què son les xarxes socials
- Iniciar i aprofundir en el seu funcionament
- Descobrir la seva aplicació en l'evangelització i la pastoral

Metodologia:

— Cada sessió tindrà una durada de dues hores i seran teòriques i pràctiques.

— Als alumnes se'ls proposarà exercicis pràctics per fer a casa perquè progressin adequadament.

- Se'ls oferirà un espai extraescolar per consultar dubtes.

Destinataris:

Preveres, catequistes, alumnes de l'IREL-ISCR, agents de pastoral fidels de les parròquies.

(Hi ha un màxim d'aforament a causa de la disponibilitat d'ordinadors a la sala.)

Horaris:

De dilluns 23/2/2015 fins al 23/3/2015

8.6. Curs IREL-ICE de la UdL

“El benestar docent (III): les relacions docents”

Col·laboració: ICE de la UdL i IREL

Coordinació: Carles Sió

Professorat:

Llicenciat i mestre Josep M. Pujol, llicenciat Salvador Escudè, llicenciat i mestre Josep Rubiol, llicenciat en filologia Espanyola i llicenciat en filologia catalana David Gassol, llicenciat en filosofia i psicòleg Carles Sió.

Valor acadèmic:

4 ECTS (IREL) i/o 30 hores de formació reconegudes per l'ICE del UdL (Generalitat de Catalunya) per als mestres o llicenciats en qualsevol camp.

Lloc: Edifici Facultat de Ciències de l'Educació o Edifici Polivalent campus Cappont.

Horari: 18:00 a 21:00

Dates: 8 sessions en DIVENDRES, del 09/01/2015 al 27/02/2015: (24 hores presencials + 6 hores de treball obligatori de síntesi i de reflexió personals).

Objectiu:

La professió docent té la possibilitat d'implicar, si es coneixen certs ressorts, satisfaccions professionals i personals, el professor que s'involuca en la seva tasca i té en compte els diferents i variats factors que hi intervenen. Contra el pessimisme docent, és possible, i necessari avui, doncs, un aprenentatge en grup i en diàleg, obert i sincer, on es plantegin les diferents situacions que genera una professió en què les relacions entre les persones no són sempre senzilles. De la fluïdesa d'aquestes relacions emanen els valors implícits que transmetem als nostres alumnes en tots el àmbits: immanent, transcendent, de sentit i de futur.

Metodologia:

Activa, reflexiva, interpel·ladora, crítica, en treball en petit grup, en treball en gran grup. Aportació d'experiències enriquidores i discussió dels valors que hi ha implicats. Conclusions personals i aplicació en la pràctica docent.

Destinatari:

Professors i professores que no es rendeixen davant les dificultats de les relacions complexes entre els educadors i són capaços d'obrir-se al diàleg enriquidor i constructiu.

8.7. Curs "Vida creixent"

Coordinador: Sr. Xavier Pelegrí

Curs de formació mensual del grup Vida Creixent

Hora: 5:00- 6:30 tarda

Objectiu:

Aprofundir en la fe viscuda en la tercera edat, el coneixement d'aquesta etapa de la vida i de l'acció evangelitzadora que du a terme, a través de temes d'actualitat, que també poden interessar qualsevol persona. Podem comptar amb una alta qualitat de conferenciants-iniciadors de debat.

Lloc: IREL (excepte la primera sessió)

16/10/2014	19.30	Lliçó inaugural- Ed. Rectorat UdL	Carles Torner, escriptor. Conferència: "Amor, bellesa i transcendència"
11/11/2014	17.00	Què és pregar? Com ha de ser la nostra pregària? Com poder fer-la sols?	Mn. Xavier Batiste
09/12/2014	17.00	Crist avui	Mn. Pere Fibla
17/12/2014	20.30	Eucaristia d'Advent-Nadal	IREL
13/01/2015	17.00	La unitat i l'equilibri cosment a la tercera edat	Sara Solans, infermera llicenciada
10/02/2015	17.00	Vellesa: "temps de Gràcia"	Xavier Florensa, dentista jubilat
10/03/2015	17.00	<i>Evangelii Gaudium</i>	Mn. Antoni Agelet
07/04/2015	17.00	Una ètica per a la tercera edat	Carles Sió
12/05/2015	17.00	La vellesa davant les noves situacions de parella (II)	Joan Claverol, Conxita Poza, llicenciats
09/06/2015	17.00	Els valors de la joventut actual	Andratx Badia, doctorand
10/06/2015	20.00	Eucaristia-cloenda curs	IREL

8.8. Introducció a la lectura de la Bíblia i "Lectio Divina": teoria i pràctica

Valor acadèmic: 3 ECTS

Professor: Mn. Daniel Turmo Gargallo

Horari: 7 sessions, del 6 d'octubre al 17 de novembre de 2014 de 7 a 9:30

Objectiu:

- Aprendre a pregar amb la paraula de déu,
- Escutar els signes dels temps
- Fer la inculturació fe i vida

Continguts:

Què és la "Lectio Divina"

Història, evolució i actualitat

Casos pràctics; com pregar amb els textos bíblics

Recapitulació i compartir experiències

Avaluació: comentari d'un text bíblic

8.9. IX Jornades de Filosofia Moderna

Coordinador: Llicenciat Josep M. Forné

Valor acadèmic: 1 ECTS

Lloc: IEI-Aula Magna

Horari: divendres tarda i dissabte matí i tarda, per concretar

Objectiu:

La filosofia, sobretot la contemporània, té l'objectiu de donar raons vàlides, de com viure amb coherència en els complexos àmbits en què les persones humanes, fràgils i vulnerables, vivim. El llenguatge filosòfic i el diàleg de les idees és una tasca de solidaritat i d'altruisme cap als nostres contemporanis, amb els quals compartim la paraula i l'existència, repensant-la constantment.

8.10. Seminari d'Espiritualitat Teresiana

(Vè Centenari del naixement de Santa Teresa de Jesús, 1515-2015)

Coordinador: P. Jesús Sans i Compte, ocd. (tel.: 973 26 80 38)

Crèdits: 3 ECTS

Lloc: santuari-parròquia de Santa Teresina (plaça de les missions, 1)

Horari: de 10:30 a 12:30 hores, els dissabtes al matí, cada quinze dies.

Temes:

1. Vida i Fundacions (Cridats a viure i transmetre vida)

Animadora: Germana Ester Díaz, cm (comunitat de Lleida)

Dies: octubre, 18; novembre, 8 i 22; desembre, 13 (2014)

2. Castell Interior (Viatge al més profund centre)

Animadora: Germana Fernanda Villanueva, cmt (comunitat d'Aitona)

Dies: gener, 10 i 24; febrer, 7 i 21; març, 7; abril, 11 i 25; maig, 16 (2015).

3. Camí de perfecció (mística i diàleg interreligiós)

Animador: P. Jesús Sans, ocd (comunitat de Lleida)

Dies: juny, 6 i 13 (2015).

Avaluació: assistència, participació activa i treball personal.

8.11. Seminari de Franciscanisme (Acostament a l'Espiritualitat Franciscana)

Organitzen: IREL i franciscans de Lleida (frarets)
Coordinació: Julián Fernández i Fidel Florensa
Direcció: Sor Clara Fernández i Fr. Joaquín Recasens
Avaluació: 1 ECTS

Lloc, dates i hora:

21/11/14, de 18:30 a 21:30 h a l'IREL

22/11/14, de 10:00 a 13:00 h al convent del Franciscans

22/11/14, de 16:00 a 18:00 h al convent dels Franciscans

22/11/14, de 18:15 a 19:45 h al santuari de Sant Antoni de Pàdua.

Objectius:

Introducció a l'espiritualitat franciscana

Perfil dels pares del franciscanisme (Francesc i Clara)

Aproximació als valors franciscans

Avaluació: memòria personal de les activitats realitzades

21/11/2014, de 18:30 a 20:00 h. IREL	Un home d'Assís	Fra Joaquín Recasens
21/11/2014, de 20:30 a 21:30 h. IREL	Una dona d'Assís	Sor Clara Fernández
22/11/2014, de 10:00 a 11:30 h. Convent dels franciscans	Itinerari de Santa Clara d'Assís	Sor Clara Fernández
22/11/2014, de 12:00 a 13:00 h Convent dels franciscans	Itinerari de Sant Francesc d'Assís	Fra Joaquín Recasens
22/11/2014, de 16:00 a 18:00 h Convent dels franciscans	Valors franciscans	Sr. Fidel Florensa
22/11/2014, de 18:15 a 19:45 h Església de Sant Antoni	Visita guiada al santuari i Eucaristia	Sr. Julián Fernández

SEMINARIS PERMANENTS I ALTRES COL-LABORACIONS I ACTIVITATS

9.1. Seminari “Jaume Rubió” sobre doctrina social de l'Església (DSE)

Tema: L'Ensenyament Social de l'Església

Organització: col·laboració de Càritas, Delegació de Pastoral Obrera i IREL.

Coordinadors: Sr. Plàcid Burgués Tel. 973 23 23 02

Eng. M. Ángeles Altarriba Tel. 973 28 15 38

Dia: dissabte, cada 15 dies (inici 25 d'octubre).

Hora: de 9 a 11 h

Lloc: seu de l'IREL

Continguts:

— Aprofundiment en els ensenyaments dels Documents del Magisteri de l'Església.

— Principis i valors permanents de l'acció social de l'Església reflectits en els documents.

— Cursos monogràfics distribuïts cíclicament en quatre unitats de treball:

1. Treball, professió i DSE
2. Economia i DSE
3. Política, societat i DSE
4. Cultura i DSE

Nota: Els monogràfics s'impartiran els anys en els quals no es doni l'assignatura de moral social (curs reglat de la diplomatura en ciències religioses).

9.2. Seminari de professors universitaris (SAFOR)

Edifici Rectorat UdL

<www.udl.es/serveis/safor.html>

Organització: col·laboració SAFOR i IREL

Coordinador: Dr. Manuel Lladonosa

9.3 Seminari Concili Vaticà II

Membres del seminari: Ramon Prat, Luis Sallan, Xavier Pelegrí, Amadeu Bonet, Mònica Cabezuelo, Montserrat Esquerda, Joan Valls. Com a secretaria Pepita Camps.

Lloc: IREL

Dates: dijous, 30 octubre de 2014; dijous, 8 de gener de 2015, i dijous, 25 de juny de 2015.

Objectiu curs 2014/2015: treballar *Evangelii Gaudium*, de SS Francesc.

9.4. Seminari de Teologia Francesc Castelló (vinculat a l'Acadèmia Bibliogràfica Mariana)

Objectiu: aprofundir en la història del pensament cristià.

Membres del seminari: llicenciats / màsters en Ciències Religioses

Lloc: IREL, 19:00 h

Dates acordades, de moment, del curs 2014/2015:

Lliçó inaugural IREL: dijous, 16 d'octubre, 19:30. Edifici Rectorat-UdL; dilluns, 10 de novembre de 2014; dilluns, 15 de desembre de 2014.

9.5. Grup de l'Àrea de Formació

Els membres de l'Àrea de Formació són: Ramon Prat, vicari general; Manel Lladonosa, SAFOR-IREL; Joan Saura, president Fundació Verge Blanca-Escola Esplai; Laureano Sánchez, DPA-Animadors de Comunitat; Luis Sallan, delegat Educació; Trini Catalan, Delegada Catequesi; Antonieta Mateus, pedagogia de la religió-UdL i Col·legi Episcopal; Joan Viñas, director Acadèmia Mariana; Pepita Camps, secretària.

Primera sessió: dilluns, 27 d'octubre de 2014.

Segona sessió: dilluns, 23 de febrer de 2015.

Tercera sessió: dilluns, 1 de juny de 2015.

Lloc de reunió: IREL

9.6. Grup d'estudi sobre les Comunitats d'Acció Pastoral Agermanades

Constituint el 23 de gener de 2013, té per missió implantar les UPA, per la qual cosa s'han de tenir presents les actituds cristianes bàsiques de confiança, esperança, invitació a tothom. Cal, en tot cas, no tenir pressa i seguir una metodologia de la "lectura creient de la

realitat". Convindrà que aquestes estructures, dins el Consell Pastoral, i havent escoltat l'assemblea, es relacionin amb les quatre àrees d'acció del bisbat.

Cal no descuidar mai la relació fe-vida, i tenir sempre clar que el fonament de la unitat està en l'Eucaristia i en l'equip sacerdotal, sense sobrepassar l'àmbit de l'arxiprestat.

Cal posar en relleu que es tracta d'una tasca d'anys que implica molta fidelitat, i molta esperança i il·lusió. Així doncs ens constituïm en un grup d'estudi, ens reunirem cada tres mesos i compartirem un espai que tenim per a créixer com a cristians.

9.7. Seminari "Servei de suport a les persones" (persona i transcendència)

Configuració del seminari:

Som un grup de persones interessades en la preparació interna i profunda de la persona per poder viure amb transparència l'experiència del Transcendent.

Es realitzaran sessions periòdiques, de caràcter mensual, per anar elaborant la identitat, la metodologia i el programa de futur.

Es pretén atendre les persones com a "lloc" on es manifesta la transcendència per tal que la puguin "allotjar" en la seva vida real. I també preparar i cultivar el profund de les persones per a viure la transcendència (revelació) dels altres éssers humans.

Com a realitat es vol cultivar allò que transcedeix a la persona... i que s'expressa a través d'ella.

La necessitat de realitzar el seminari sorgeix de l'observació de persones amb una gran espiritualitat però que per manca de maduresa s'ha pogut malversar el valor de l'experiència de la transcendència i com a conseqüència del sentit de la vida.

El seminari s'impartiria dins l'IREL i organitzaria diferents propostes de treball.

Sessions de formació a l'IREL

Adreçat a alumnes, exalumnes i a qualsevol persona interessada en aprofundir en l'experiència interior i en la seva dimensió transcendent i compartir-la. El treball es realitzaria en grup.

L'espai de formació pretén promoure actituds actives i generatives: formar-nos per formar els altres, créixer nosaltres per ajudar a créixer els altres.

La metodologia seria interactiva: de la “formació” a la “realitat” que cada persona viu, la “realitat” que vivim enriqueix la “formació”.

Els *continguts* de la Formació a l’IREL consten de tres àrees de treball, que es relacionen entre elles:

1. Formació personal

Contacte amb si mateix. Història personal, incloure la pròpia vivència, no excloure-la. Treballar, donar, des de la pròpia plenitud, des d’un si mateix real. Acceptació de si mateix. Concepte de *generativitat*: des d’on i per on puc créixer?

2. Actituds – Instruments

Diàleg, escolta, comunicació, interacció, pràctiques, exercicis, articles...

3. Reflexió profunda sobre la regeneració humana

Com es poden regenerar les persones humanament, afectivament. Socialment, espiritualment? Reflexionar sobretot des de les situacions de dificultat i precarietat.

- Aplicar les descobertes a les diferents realitats socials i pastorals

9.8. Col·laboració amb la diòcesi de Solsona

L’escola de Laics de Solsona, a través de dos cursos bàsics, imparteix la formació teològica, que es pot convalidar per 12 ECTS optatius dels estudis de batxillerat de ciències religioses a l’IREL, acomplerts els requisits que s’esmenten en el conveni.

9.9. Altres activitats

L’IREL participa en l’Assemblea Municipal de les Religions, òrgan consultiu de l’Ajuntament de Lleida; en l’emissió del programa de Ràdio COPE “Un filòsof i un teòleg”; en les aules de la gent gran, organitzades per la UdL... També està en contacte amb el servei de biblioteca de la Universidad Carlos III de Madrid.

SERVEIS

10.1. Celebració Eucarística

Tots els dimecres del curs (excepte cloenda del curs), a les 18:30 h (inici 17 de setembre).

10.2. Servei de biblioteca, carnet d'estudiant i audioteca

La biblioteca del seminari resta oberta de 17:00 a 19:30, de dilluns a dijous. Podeu sol·licitar el Carnet d'Estudiant amb el qual accedireu a la biblioteca de la UdL, al Museu Diocesà i Comarcal i altres avantatges. Podeu demanar còpia dels enregistraments d'àudio i vídeo.

10.3. Servei "Amics de l'IREL"

El grup "Amics de l'IREL" es constitueix com un col·lectiu de persones que dona suport a la institució, difon les seves activitats i està subscrit a la col·lecció "Quaderns de l'IREL". Podeu trobar tota la informació a la web de l'IREL: <www.irelleida.com>. Us podeu dirigir a la responsable, llicenciada Francesca Agustí, a través del mail de l'IREL <irelleida@gmail.com>.

10.4. Servei de biblioteca i audioteca

Horari durant el curs: de dilluns a divendres, de 17:00 a 10:30 h.

També l'estudiant de l'IREL que s'hi hagi matriculat segons el conveni del Bisbat amb la UdL, podrà obtenir el carnet per poder utilitzar els serveis de biblioteques de la UdL, l'entrada al Museu Diocesà i Comarcal i altres avantatges. Caldrà passar abans per secretaria de l'IREL.

Les conferències del cicle "L'amor" i "L'atri dels gentils" són enregistrades en àudio i se'n pot demanar còpia o descarregar-les del web de l'IREL. Enregistrarem també en vídeo conferències o cursos rellevants.

10.5. Servei de publicacions

Col·lecció *Lliçons Inaugurals* (en col·laboració amb l'IEI-Diputació de Lleida).

Col·lecció *Quaderns IREL* (en col·laboració amb l'Ajuntament de Lleida).

10.6. Beques i donatius

Cal presentar la sol·licitud a secretaria adjuntant: instància al director de l'IREL exposant-ne els motius, fotocòpia de la declaració de renda de l'any anterior o certificació de no haver-la presentat, currículum acadèmic i títol de família nombrosa (si és el cas), dins el període de matrícula.

Les donacions a l'IREL desgraven un 25% a l'IRPF de la renda (especifiqueu nom, NIF i adreça).

10.7. COF (Centre d'Orientació Familiar)

L'objectiu del Centre d'Orientació Familiar de Lleida és l'assistència, l'orientació, el tractament de tota problemàtica que comporti per a l'individu, la parella i la família una situació de conflicte, patiment i risc en l'àmbit de llurs relacions i desenvolupament psicològic, educatiu, social, mèdic, jurídic, ètic i moral en qualsevol etapa de la seva vida.

Tel. 973 28 11 54

e-mail: <cofleida5@gmail.com>

CALENDARI DE DATES IMPORTANTS DEL CURS 2014-2015

01/set./2014	Fins 19:00	Lliurament treballs convocatòria setembre curs 2013/2014
01/set. a 10/oct.	de 17:00 a 20:00	Matriculació
12/set.	19:00	Inici classes grau i màster
17/set.	18:30	Inici Eucaristia
25/set.	19:30	Jornada enviament
26/set.	20:00	Inici curs DPA
04/oct.	09:00	Inici curs Animadors de comunitat
16/oct.	19:30	Lliçó inaugural – Aula Magna UdL - Rectorat
17/des.	20:30	Eucaristia Advent-Nadal
24/des. a 6/gen.		Vacances Nadal
16 a 20/febr.		Setmana d'exàmens. Matricula 2n semestre
20/febr.	19:00	Límit lliurament treballs 1r semestre
30/març - 6/abr.		Vacances de Pasqua
31/maç	19:00	Missa Crismal - Catedral
30/maig	09:30-13:30	VI Assemblea Diocesana
10/juny	20:00	Eucaristia fi de curs
22/juny		Acabament de les classes
30/juny	19:00	Límit lliurament treballs 2n semestre
01/set.	19:00	Límit lliurament treballs 2a convocatòria

ANOTACIONES



Canonge Brugulat, 22
Telèfon i fax: 973 28 15 38
25003 LLEIDA
E-mail: irel@telepolis.com
www.irelleida.com